

SISA

Distrito d e Lisboa

Concelho d e Oeiras- Paço Arcos

Ano de 19 98

Conhecimento n.º 475 / 223

CÓPIA DO TERMO DE DECLARAÇÃO

Em 18 de AGOSTO de 19 98 compareceu nesta Repartição de Finanças o Sr. LARIA DA CONCEIÇÃO PEREIRA DE FREITAS, divorciada, cont. nº 152567828

residente em Rua Sinões Adolfo Muller, lote 49, 29 Dt9 Massamá
e declarou que pretende pagar a sisa que for devida com referência à compra que vai fazer por 29 000 000000 a CAPRA-PLANEAMENTO E ARQUITECTURA, Limitada, pessoa colectiva nº 501271155, com sede na Av. Bombeiros Voluntários de Algés, loja A, lote 100 Algés, de seguinte:
Moradia unifamiliar em banda, composto de cave, w/chão e 19 andar do prédio sito em Arruamento Projectado à Av. de Santo António de Sereana, lote 14, em Tercena, Freguesia de Barcarena, concelho de Oeiras; inscrito na matriz daquela Freguesia sob o artigo 3246 com o valor patrimonial de 27 340 0000
Destina-se exclusivamente a habitação

Não está hipotecada.
A sisa é liquidada nos termos do artigo 339.º do Código de Sisa e do artigo 1.º de Sisa.-

Destina-se a habitação.

L I Q U I D A Ç ã O

29.000.000000 x 25%	=	7.250.000000
Imposto a abater	=	4.897.500000
Sisa a pagar	=	2.352.500000

Sisa n.º 705 no valor total de 300.000000 correspondendo ao lote 14 o valor de 340.000000. Assim, nos termos do artigo 339.º do Dec.º nº 140/9 de 17/07 a importância a abater é de 340.000000. Assim, a sisa a liquidar é de 2.352.500000.

Importância da sisa	2.352.500	\$00
Soma	2.352.500	\$00
Juros de mora		\$
Selos e custas		\$
Total		\$

Importa em dois milhões trezentos e cinquenta e dois mil e quinhentos escudos. a sisa devida pela transmissão declarada no termo acima transcrito.
2ª Repartição de Finanças do Concelho d e Oeiras - Paço de Arcos
em 18 de Agosto de 19 98

O Chefe da Repartição

A importância deste conhecimento foi paga em _____ de 19 _____

RECEBIMOS
F. 15256719

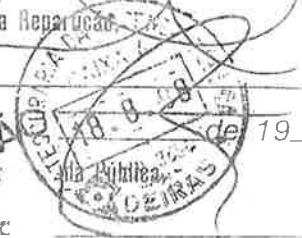

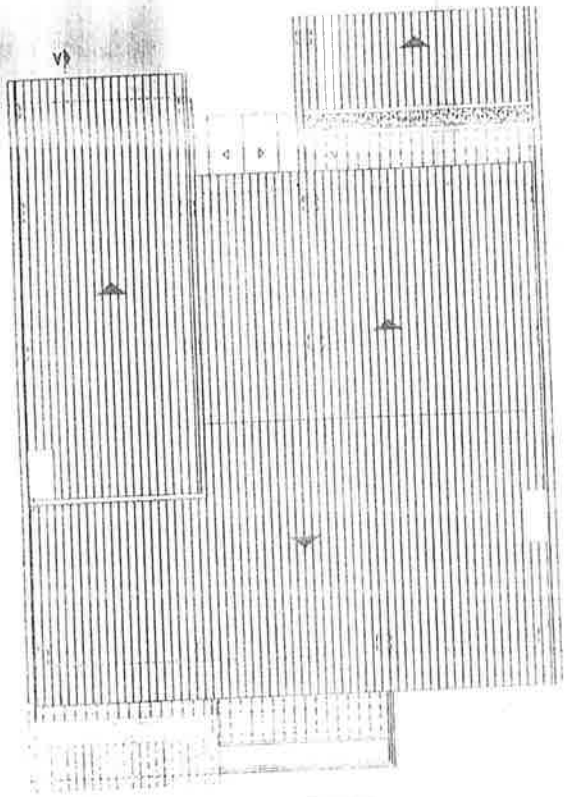

COBERTURA

48

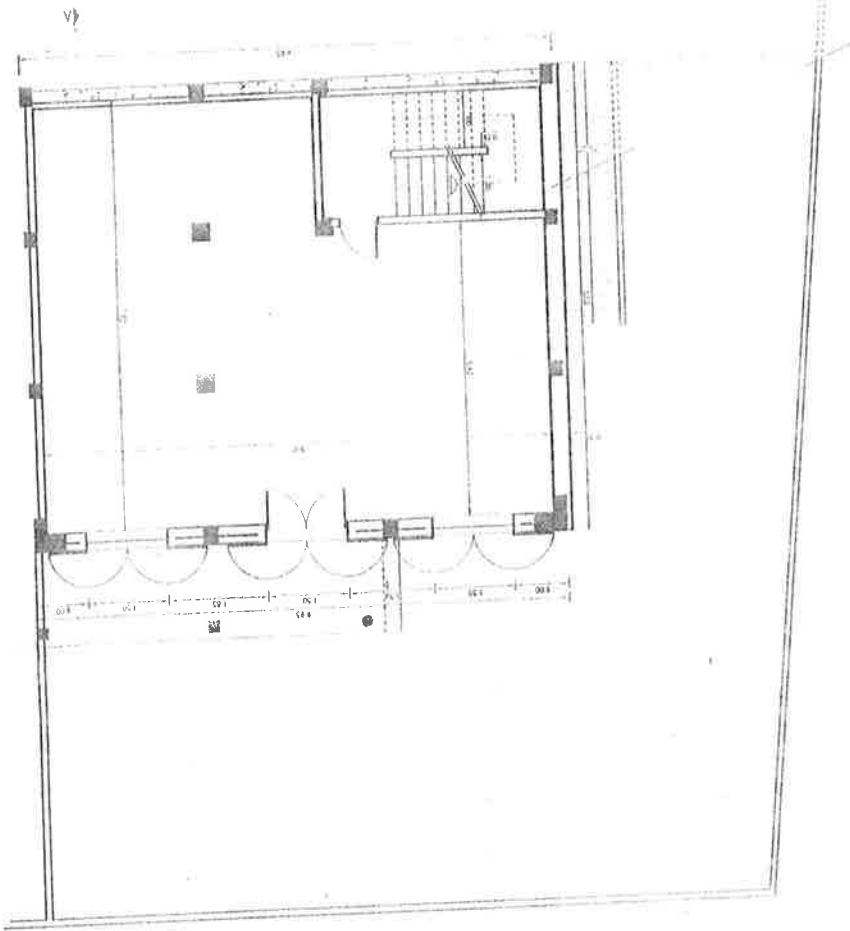

Plano 0

49

ALÇADO POSTERIOR

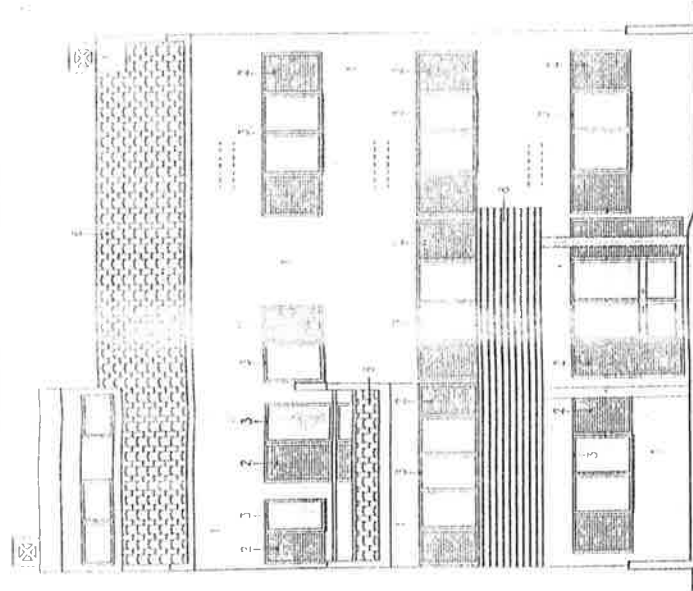

CORTE A-B

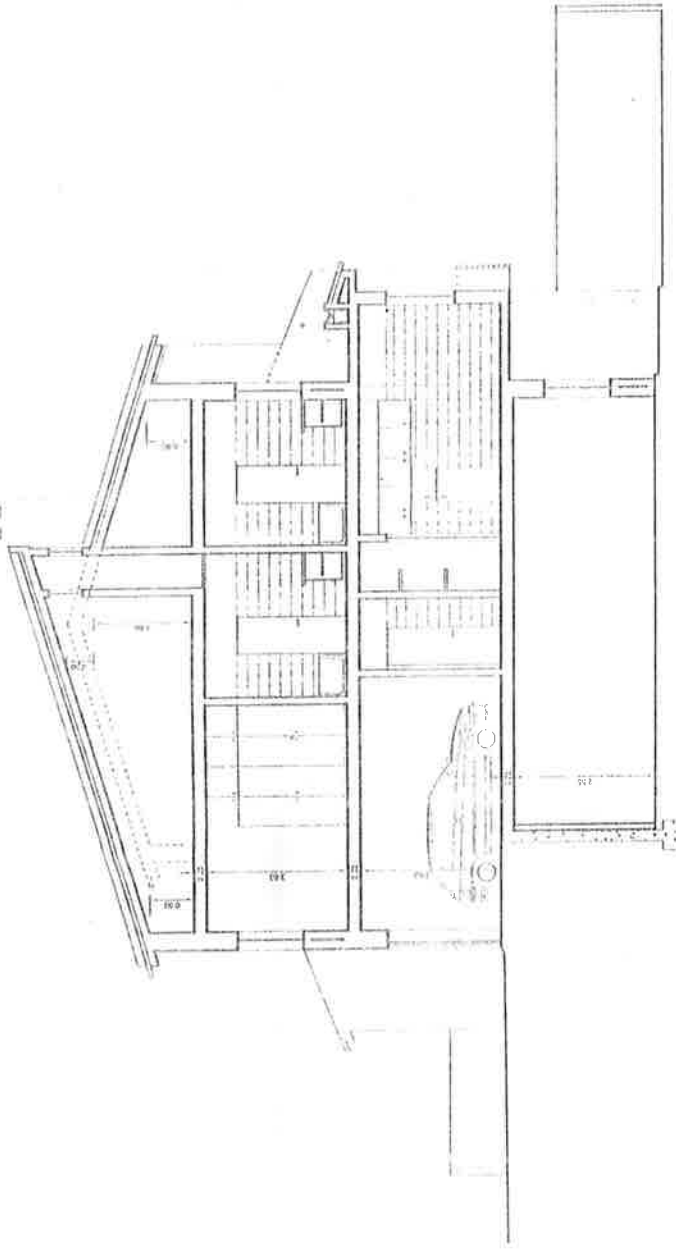

LEGENDA

CORES E MATERIAIS

- 1 - TINTA DE ÁGUA ROSA VELHO
- 2 - ARCS E PORTADAS EM ALUMÍNIO LACADO A COR VERDE GARRAFA
- 3 - CAIXILHARIA EM ALUMÍNIO LACADO, (VERDE NO ARCO E BRANCO NO CAIXILHO)
- 4 - PORTA DE MADEIRA EXÓTICA
- 5 - PÉRGIS TIPO FACAR LACADOS A COR VERDE GARRAFA
- 6 - TELHA DE ABA E CANUDO DE BARRO VERMELHO
- 7 - PEDRA MOLIANOS
- 8 - CHAPA QUINADA LACADA A COR VERDE GARRAFA

DES.	Projeto	CAPRA - Planeamento e Arquitectura, lda.	0. Arq. - Secto - E. G. Simões
VER.	Localização	Quinta das Fontainhas - Lote 1A - TERCEIRA	
DATA	Assunto	CONSTRUÇÃO DE UMA MORADIA	Inscrito nº 4178
ESCALAS:	DEF. N.º	PROJETO DE ARQUITECTURA	RES. N.º
1/100		ALÇADOS E CORTE	2
			SUBST. O. DES. N.º
			SUBST. POR DES. N.º

PROJETO DE ARQUITECTURA PLANTAS		1/100	
CAPRA - Planeamento e Arquitectura, lda. Quinta das Fontinhas - Lote 14 - TERCEIRA O Arquitecto - Lus		Escala: 1/100	Data: 1971
CONSTRUÇÃO DE UMA MORADIA		Nº de Planta: 1/100	
OBRAS Nº:		Nº de Planta:	
SUBST. O. DES. N.		SUBST. O. DES. N.	

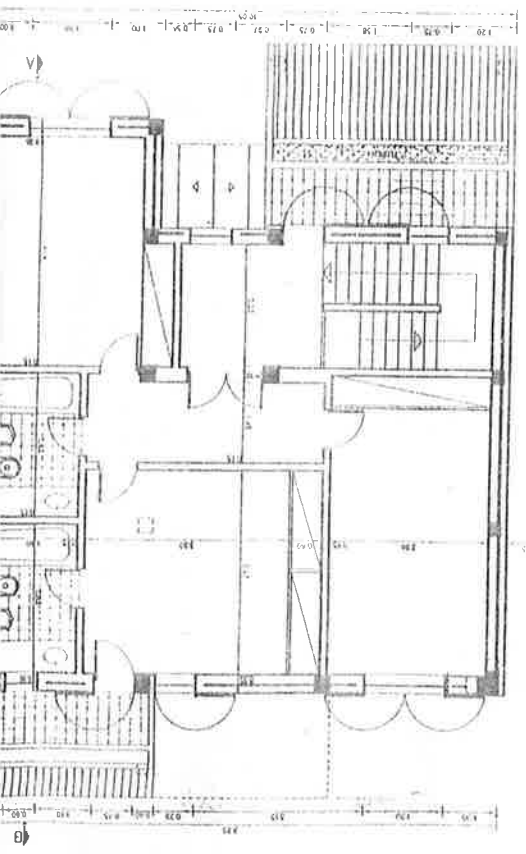

PISO 2

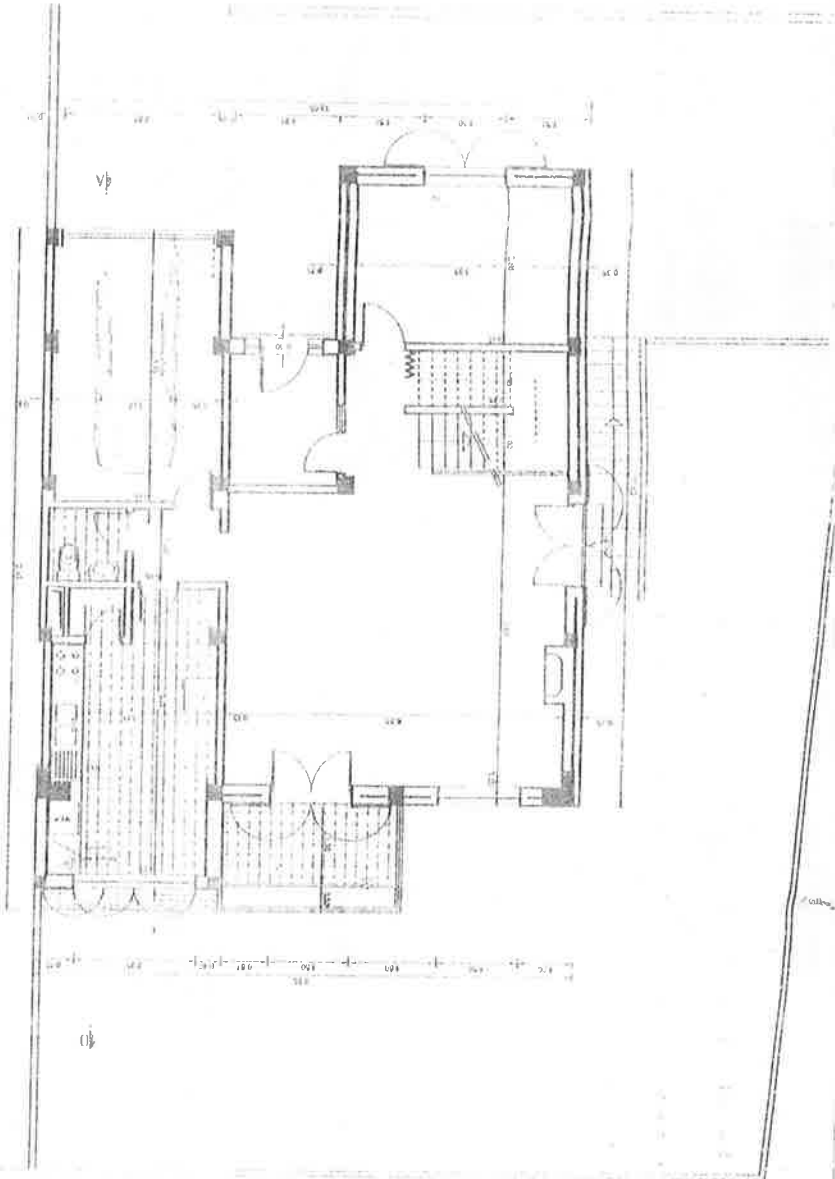

PISO 1